一九一八年九月十八日
第五十六號

誠報

出版地址在後頁
定價每冊大洋五分
本畫報每月兩冊

英軍大元帥海格將軍與一法軍士官談話於西歐戰陣

英軍之軍火接濟

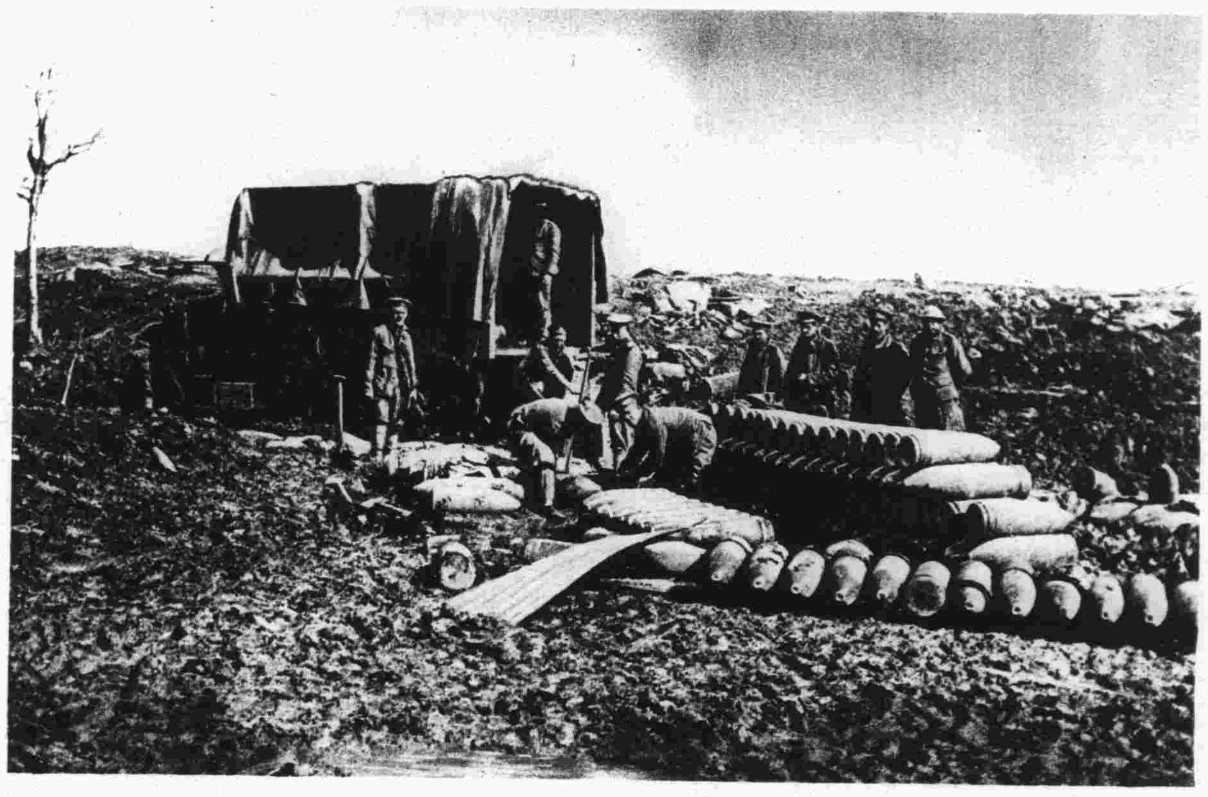

自摩託貨車下卸砲彈

汽機曳巨砲所用之彈至戰線

下卸貨車運至之彈

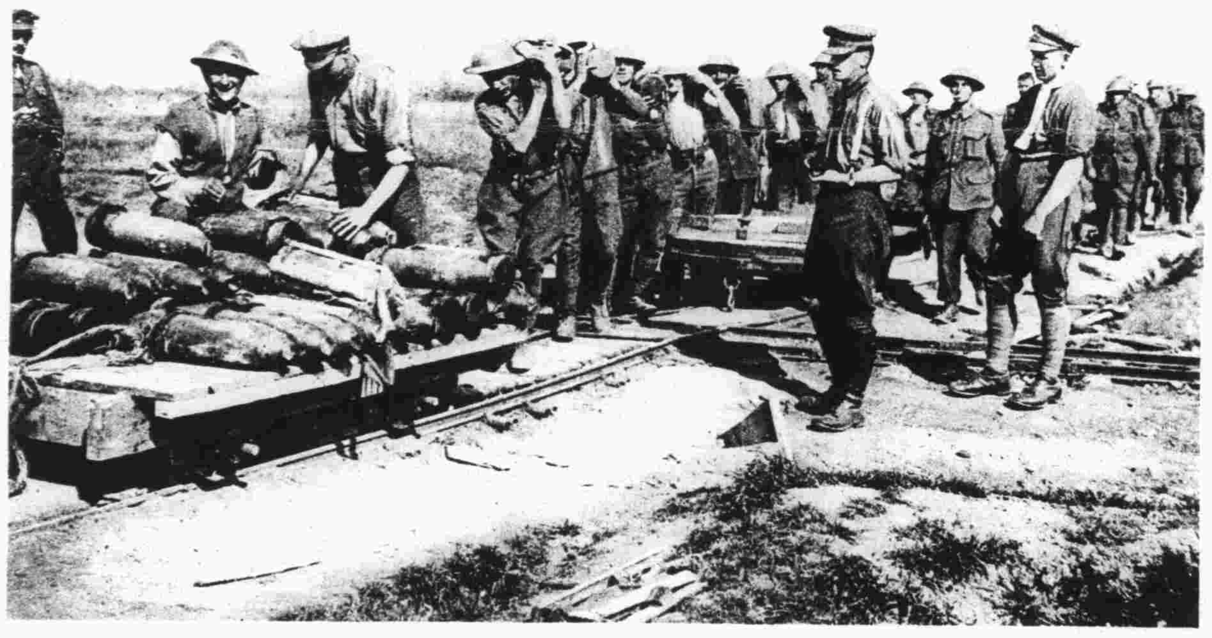

裝砲彈於鐵道車上運往戰陣

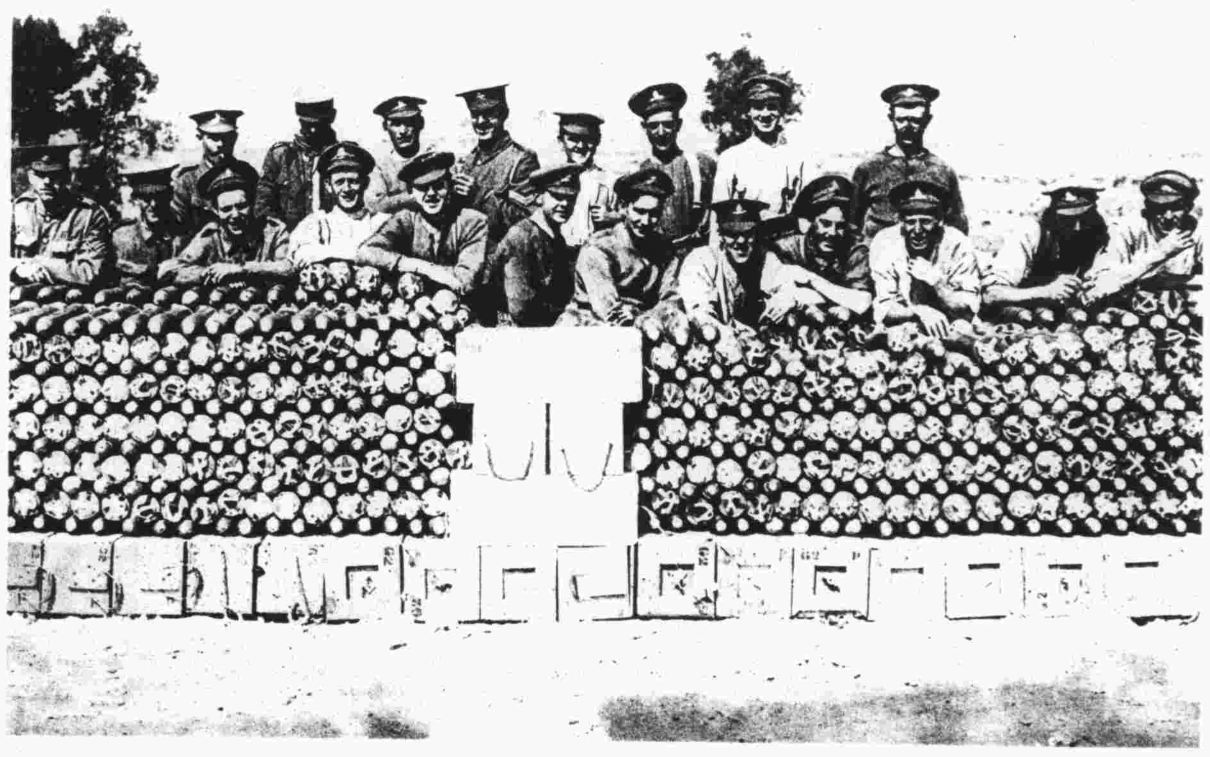

運送砲彈之快樂兵

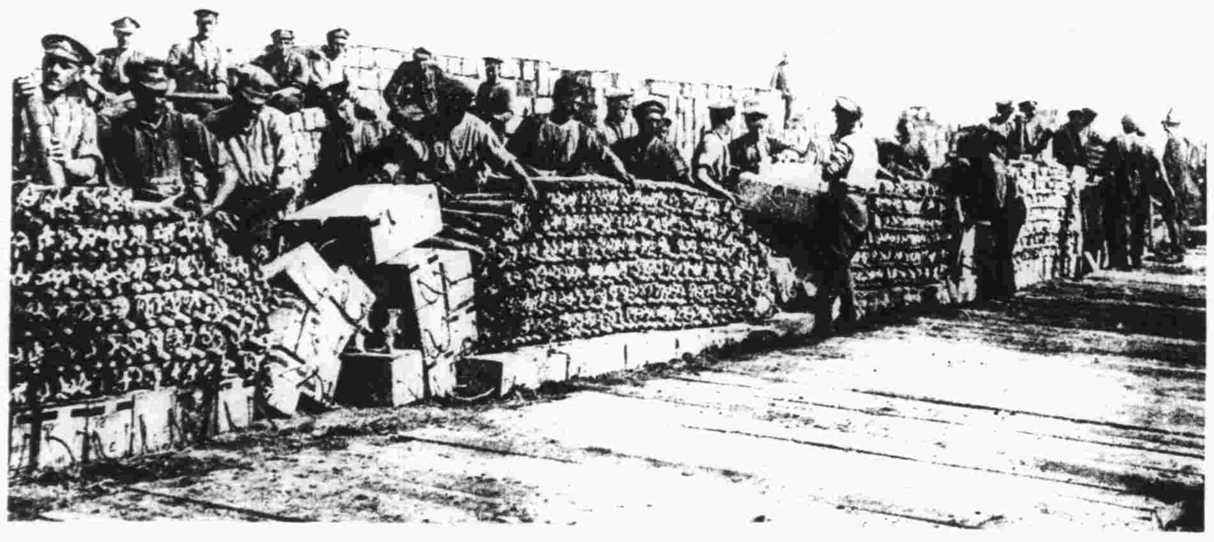

英軍戰線後之軍火站之一

英軍建築鐵道於取自敵軍之地

去除線路上之大石

劃定鐵路軌道須經之地點

火車頭拖運鐵軌

安置鐵軌

橫架過山谷之橋

建橋過河

聯軍大敗德國太子所

英國步兵及馬兵

英馬隊前進攻敵

美兵用機關鎗攻擊德人

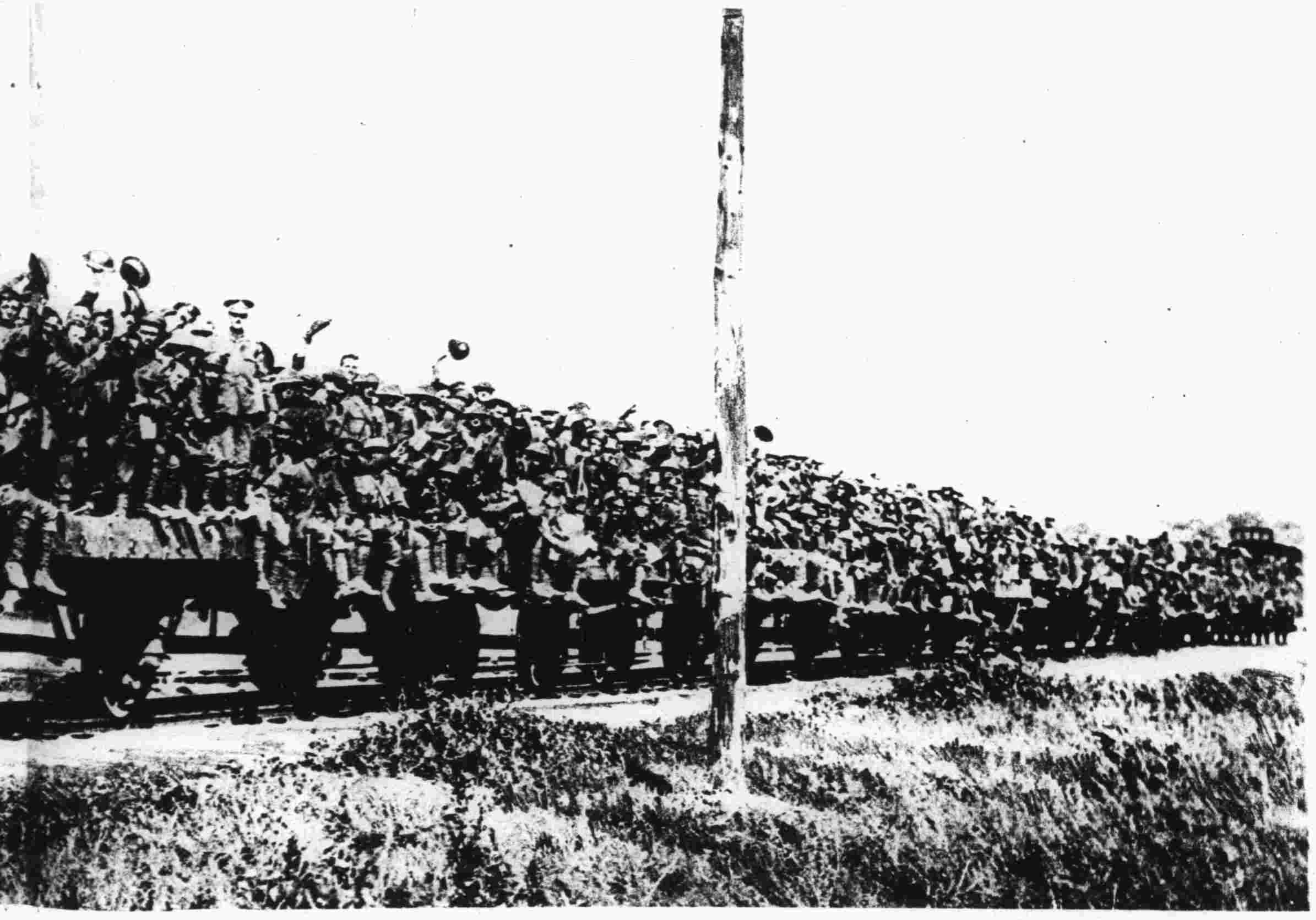

鐵道火車送後援

英軍在壕溝中候進攻之號令

所統之德軍於西歐

英馬隊排列路中候令進攻

戰勝德軍歡呼相慶

英軍榴彈大砲隊之一力擊德陣

援軍往戰線攻敵

法英步兵候令進攻

西歐戰線後法國之安南兵

兵士煑飯作食

兵士盡量進自煑之食

休息之時兵士洗浣衣衫及作各種水中之遊戲

古條支國中之英軍

印度兵汲潔淨之飲水入水車

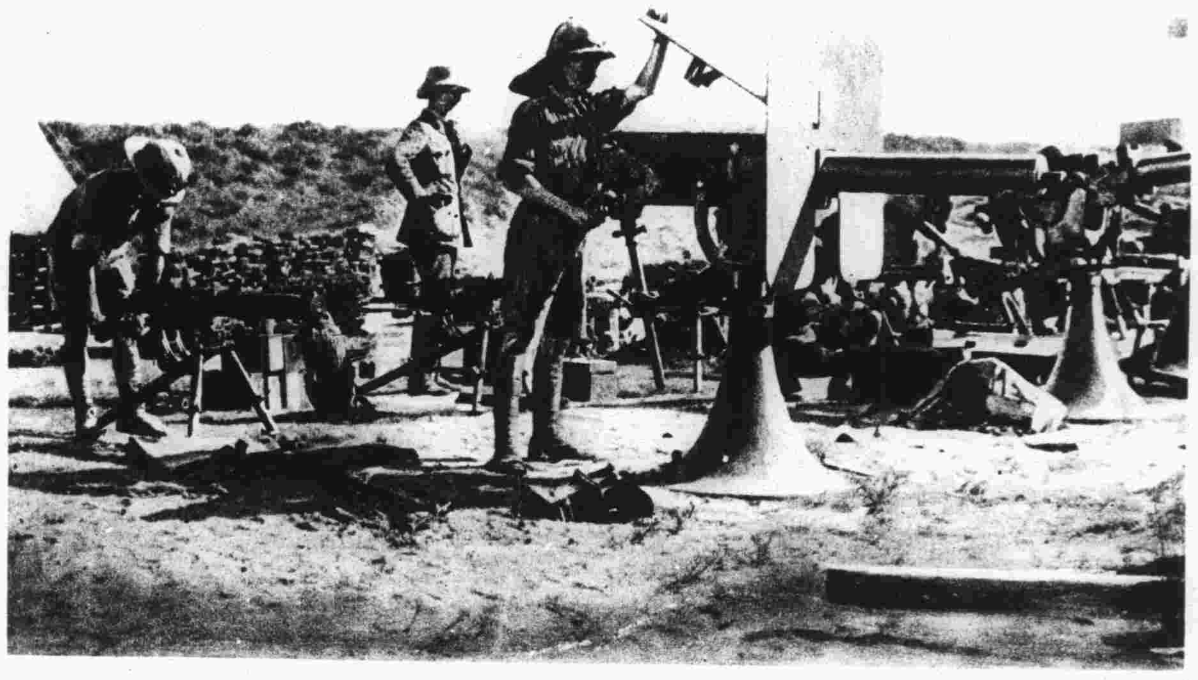

沙漠中之英軍軍械站

印度兵率轉運隊過迭拉河

英兵印兵所率之轉運隊進行於桀培爾哈馬霖山中

英軍轉運汽舟之一運送軍士上答古里斯河

英兵坐土人之船打槳於答古里斯河中

英軍之砲彈

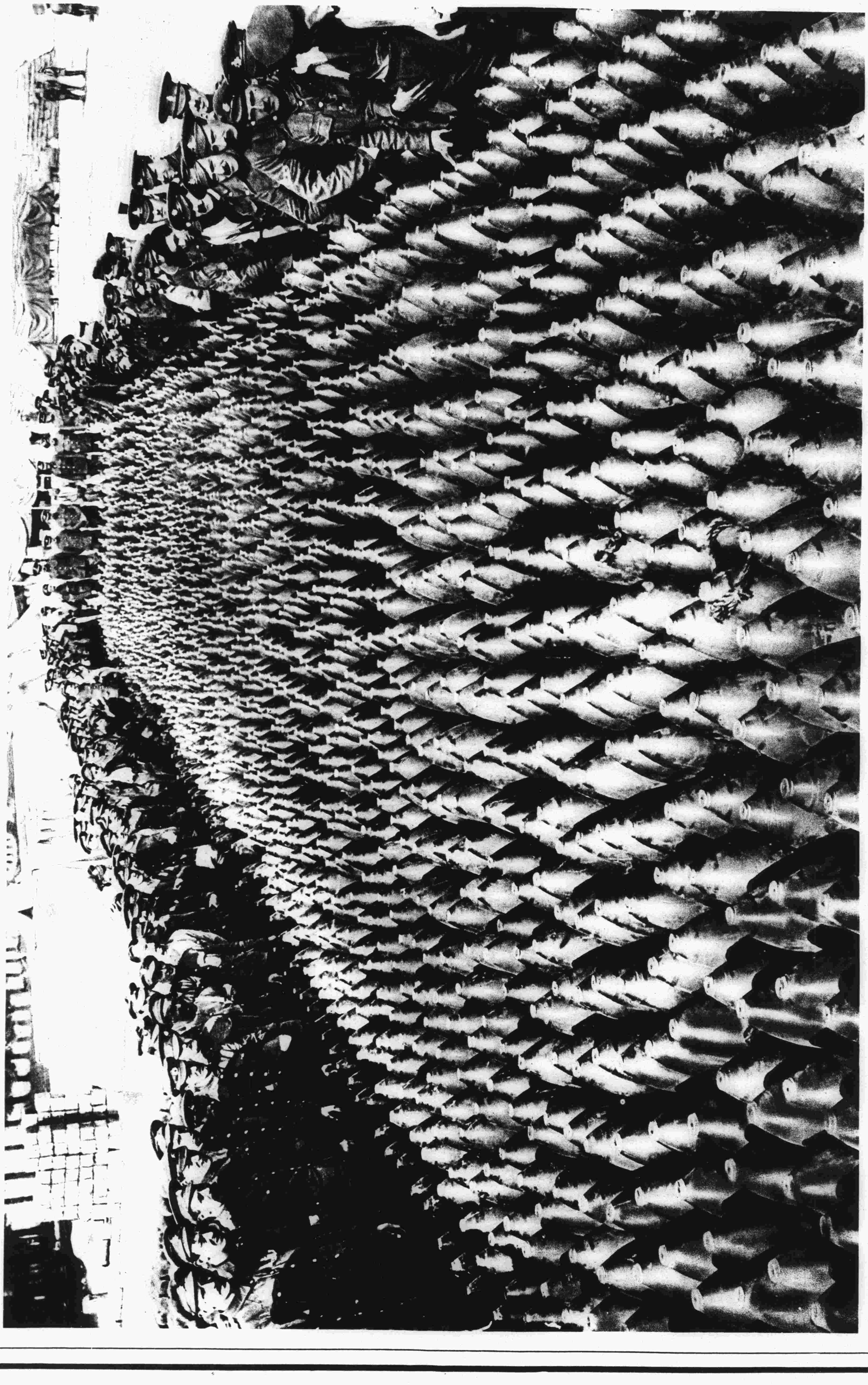

圖中所示之砲彈爲數衆矣然英軍每日在西歐攻敵所用之彈尙數培於此也

凡關於本報函件請寄上海別發圖書公司轉交本報主筆又本報可逕在此公司訂購